

MONTHLY MEMBERSHIP PROGRESS REPORT

District 115CN

Results as of: 4/30/2024

GMT:

LOCAL PORTUGAL

GMT-AJ

| Clubes | | | | Sócios | | | |
|---------------------------|----------------------|--------------|----------------|---------------------------|---|-------------------------------|---|
| RESULTADOS PARA 2023-2024 | | | | RESULTADOS PARA 2023-2024 | | | |
| TRIMESTRE | META DE NOVOS CLUBES | NOVOS CLUBES | CLUBES BAIXADO | TRIMESTRE | META DE CRESCIMENTO LÍQUIDO DE ASSOCIADOS | CRESCIMENTO REAL DE ASSOCIADO | BAIXA REAL DE ASSOCIADOS (incluindo transferências) |
| JUL/AGO/SET | 1 | 0 | 0 | JUL/AGO/SET | 20 | 16 | 11 |
| OUT/NOV/DEZ | 0 | 0 | 1 | OUT/NOV/DEZ | 5 | 10 | 31 |
| JAN/FEV/MAR | 1 | 0 | 0 | JAN/FEV/MAR | 20 | 11 | 14 |
| ABR/MAI/JUN | 0 | 0 | 0 | ABR/MAI/JUN | 10 | 3 | 7 |

CUMULATIVO DO NÚMERO REAL E METAS DE NOVOS CLUBES

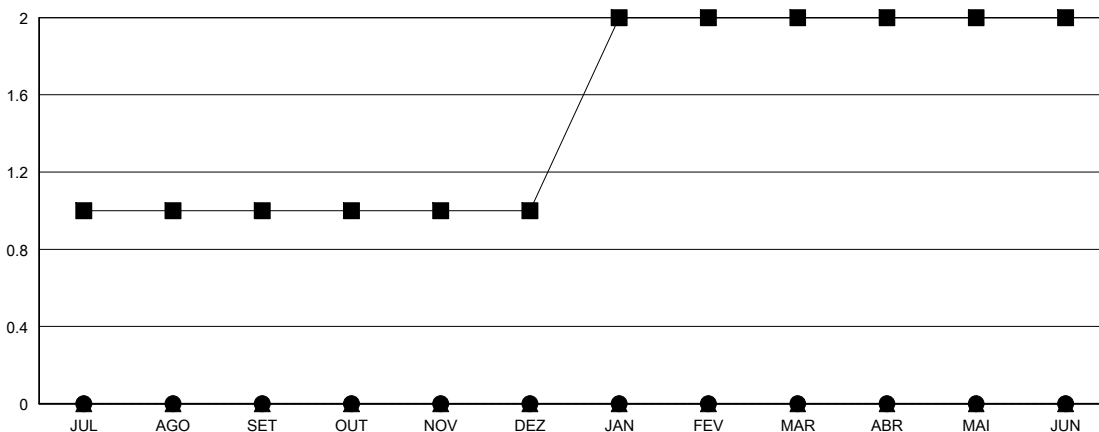

-■- METAS DO ANO VIGENTE PARA NOVOS CLUBES
 -●- NÚMERO REAL DE NOVOS CLUBES DO ANO VIGENTE
 -▲- NÚMERO REAL DE NOVOS CLUBES DO ANO PASSADO

CUMULATIVO DO NÚMERO REAL E METAS DE SÓCIOS

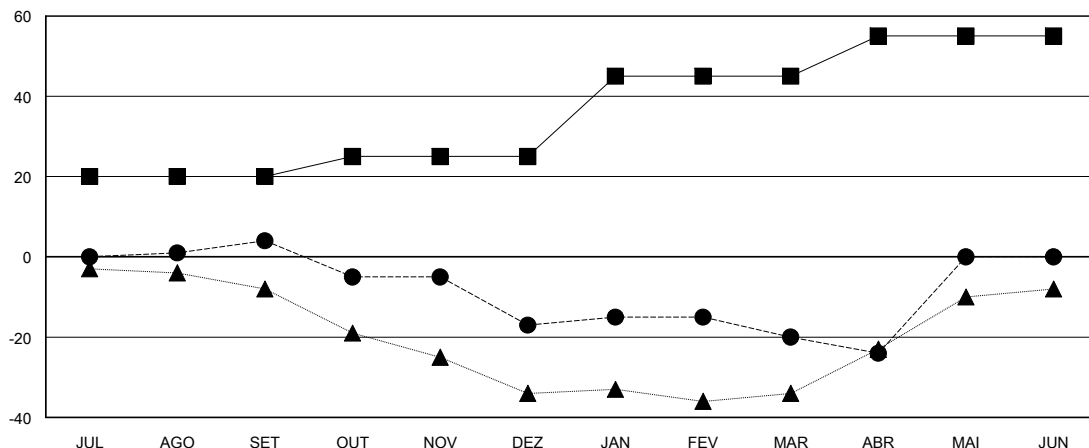

-■- META DE CRESCIMENTO LÍQUIDO DE ASSOCIADOS
 -●- CRESCIMENTO REAL DE ASSOCIADO
 -▲- QUADRO ASSOCIATIVO REAL DO ANO PASSADO

| | | |
|------------------------|---|---|
| CLUBES BAIXADOS: 1 | 12 CLUBS OF 36 ADICIONADO 1 OU MAIS NOVOS SÓCIOS | DISTRIBUIÇÃO POR SEXO |
| | | MASCULINO 628 (53.77%) |
| | | FEMININO 540 (46.23%) |
| SÓCIOS BAIXADOS | CLIQUE AQUI PARA OS DADOS CUMULATIVOS DO QUADRO ASSOCIATIVO | TOTAL DE ASSOCIADOS EM UNIDADES FAMILIARES 399 |
| FALECIDO 14 | | ASSOCIADOS FAMILIARES PAGANDO A METADE DAS QUOTAS 210 |
| CLUBES CANCELADOS 14 | | |
| OUTRO 35 | | |
| TOTAL 63 | | |